PREMIERE VISITE ?

Vous découvrez la plateforme pour la première fois ?
Ce guide a été conçu pour vous permettre **de prendre en main l'outil rapidement et efficacement, dès votre première connexion**.

Il vous accompagne pas à pas pour **rechercher une annonce, comprendre les résultats affichés, affiner votre recherche** et accéder aux consultations qui vous concernent.

Vous y trouverez également **toutes les étapes nécessaires pour créer votre compte**, renseigner vos informations et activer votre accès en toute simplicité.

Clair, pratique et orienté utilisateur, ce guide vous permet de démarrer sur la plateforme dans de bonnes conditions, de gagner du temps dès le départ et de vous concentrer sur l'essentiel : **identifier les opportunités et y répondre sereinement.**



Je souhaite répondre à un appel d'offres et je recherche des marchés publics qui portent sur mon activité !



SUR DACO

Vous pouvez effectuer des recherches **par mots clefs**, département, références d'annonce ou nature de marchés publics (Travaux, Fournitures, Services).

Vous pouvez sauvegarder vos recherches favorites en créant un compte.



J'ai trouvé une annonce et je souhaite déposer une offre!

SUR DACO

Pour déposer une offre, il faut créer un compte !



En haut à droite de la page d'accueil, cliquez sur "Inscription" et saisissez **votre SIRET ou votre identifiant national**. Vous accèdez alors à un formulaire déjà prérenseigné des informations principales de votre entreprise déclarée à l'INSEE, vous pouvez indiquer vos coordonnées en tant qu'utilisateur de DACO.





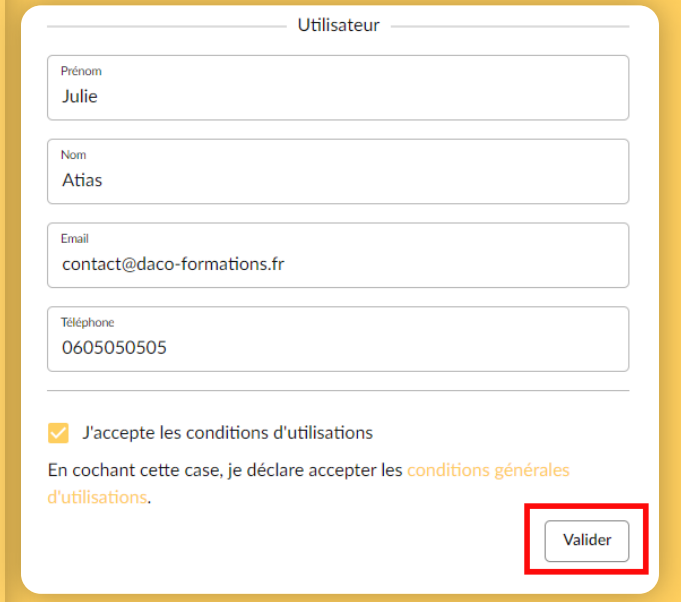

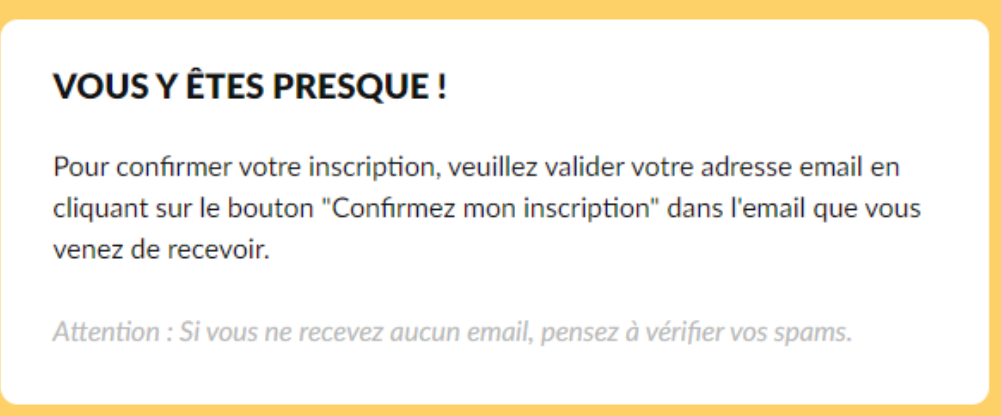

SUR DACO

Vous recevrez un premier courriel vous demandant de confirmer votre adresse email **pour activer votre compte**.

Attention, si le compte n'est pas activé vous ne serez pas reconnu par la plateforme. Message d'erreur : **Compte désactivé !**

Dés que vous aurez activé votre compte vous recevrez un second courriel contenant **votre identifiant et votre mot de passe provisoire** pour retourner à la connexion.

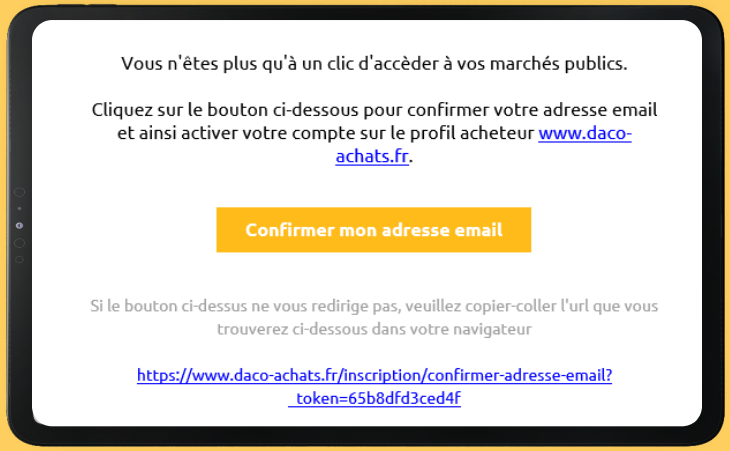

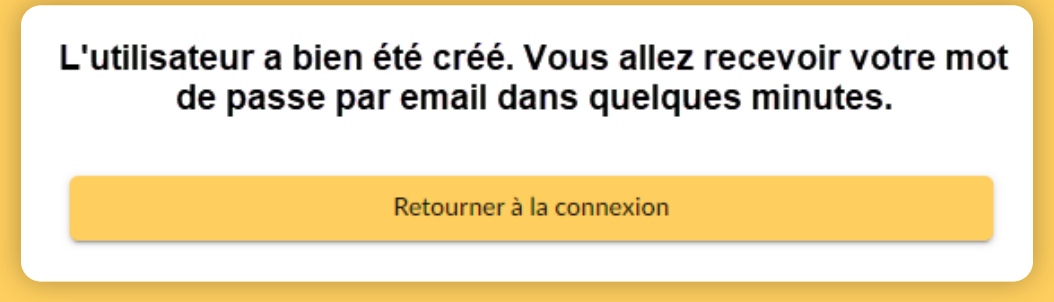



Pensez à modifier votre mot de passe provisoire !

SUR DACO

Pour modifier votre mot de passe provisoire cliquez sur **"Mon espace entreprise"** en haut à droite de votre tableau de bord sous vos initiales.

Une fois sur votre tableau de bord, cliquez sur **"Gérer mon compte"** en haut à droite de votre tableau de bord sous vos initiales et cliquez sur **"Modifier".**

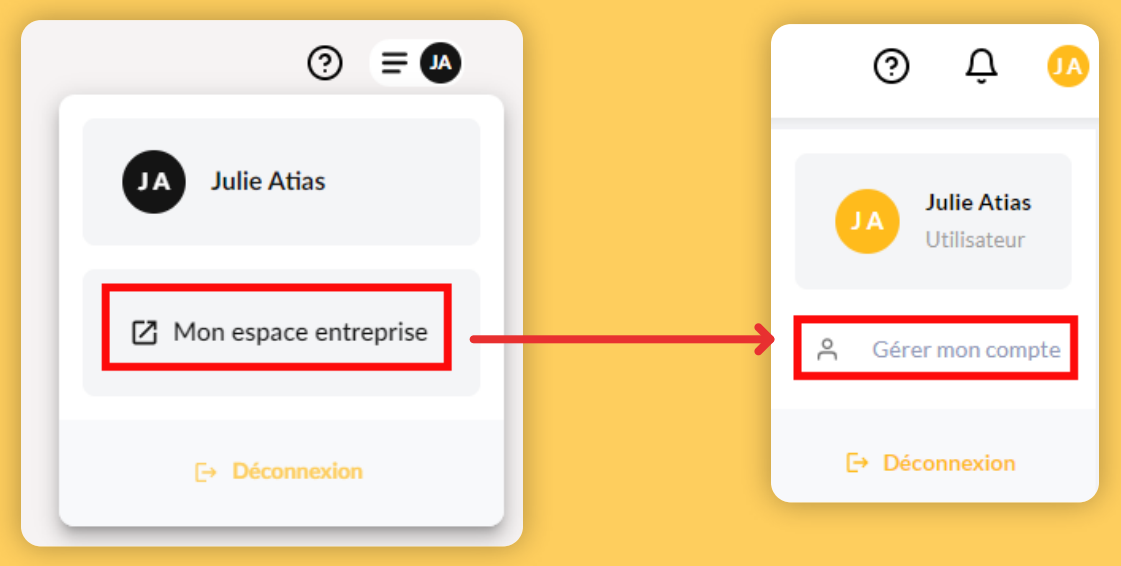



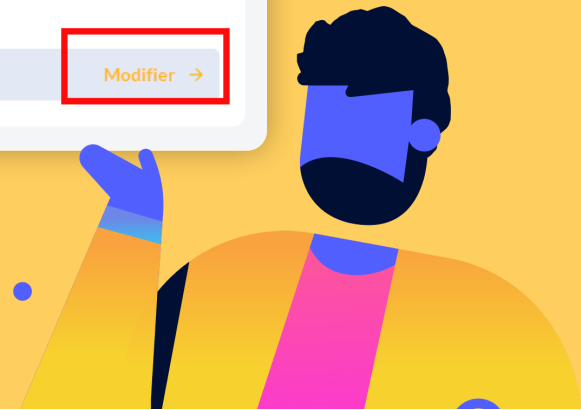

OK maintenant je peux déposer mon offre ?



SUR DACO

Vous devez d'abord vérifier que votre ordinateur est configuré de manière à répondre sur la plateforme
TESTER MA CONFIGURATION (page assistance du site web)

DACO ACHATS permet aux entreprises de renseigner leurs offres dans un cadre de réponse technique et financier en ligne avec une assistance rédactionnelle. Un gain de temps et de simplicité pour faciliter l'accès des entreprises à la commande publique !

Vous pouvez aussi tester votre dépôt d'offre sur un compte en STAGING en vous connectant à DACO ACHATS avec l'identifiant et mot de passe suivant :
ID : demo@daco-achats.fr
MP : Demo2023@

Comment je peux avoir accès aux documents de la consultation ?

SUR DACO

Vous pouvez télécharger tous les éléments du **Dossier de Consultation des Entreprises** directement sur l'annonce de la consultation, notamment l'avis de marché intégral de la consultation tout en bas de votre écran.

Télécharger l'avis en pdf

Vous pouvez vous **identifier** pour le téléchargement afin d'être notifié de toute modification des pièces du dossier, ou télécharger les documents de façon **anonyme** mais vous ne serez pas informé d'un changement sur cette consultation.

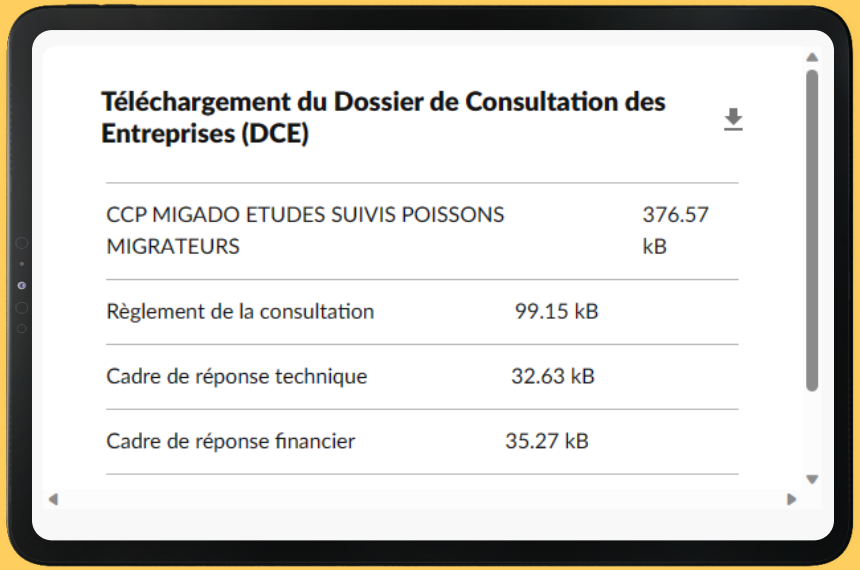

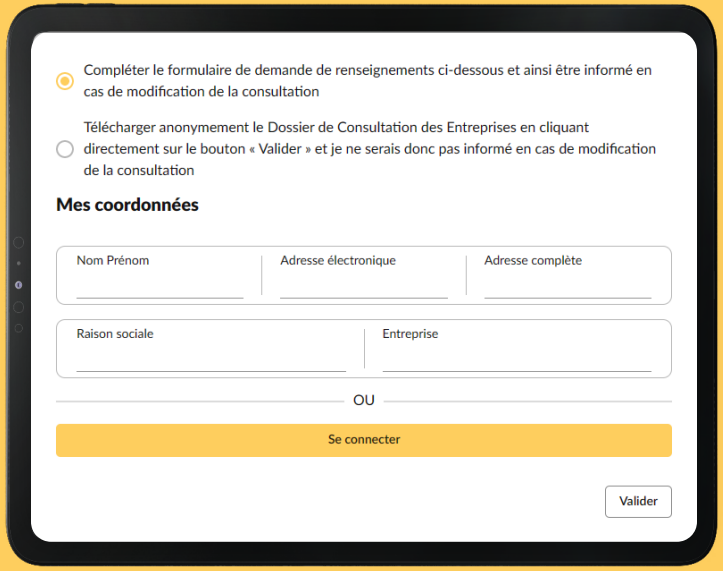

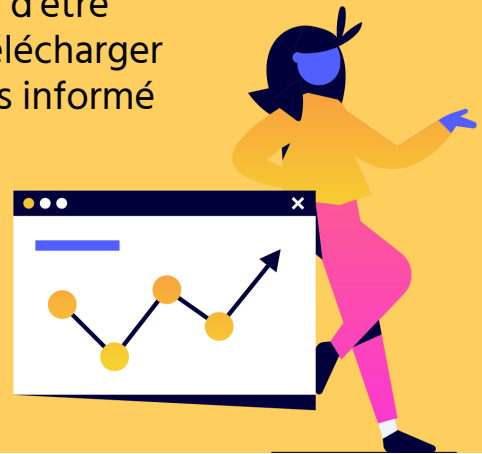

Et si j'ai des questions sur l'appel d'offres ?

SUR DACO

Cliquez sur le bouton **"Poser une question"** qui figure tout en bas de votre écran.



Renseignez vos coordonnées afin que l'acheteur puisse vous répondre dans les meilleurs délais, soit de façon **privée** par courriel soit de façon **publique** directement sur la plateforme si l'acheteur juge utile de communiquer sa réponse à l'ensemble des entreprises.

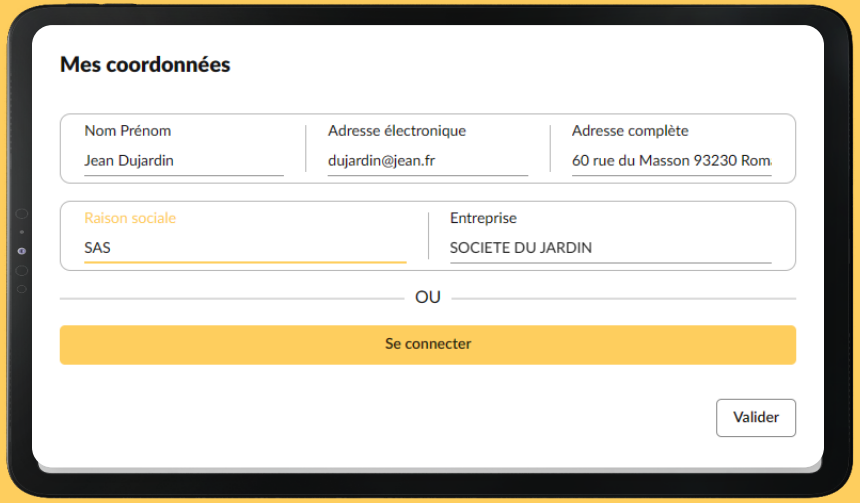

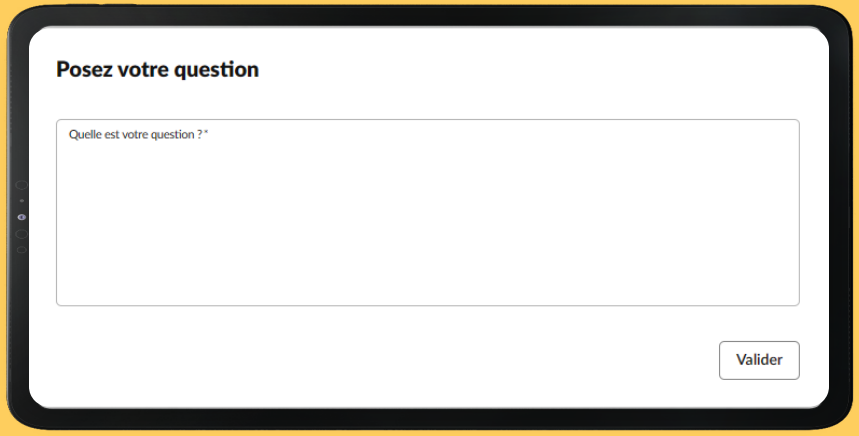



C'est tout bon je me connecte et je réponds ...

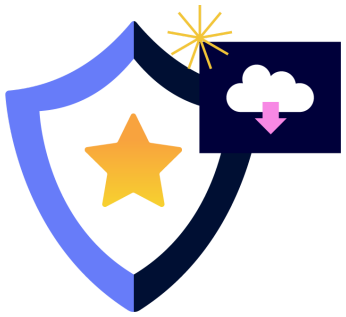

TROUVER UN MARCHÉ

Pour optimiser votre recherche, utilisez les mots-clés les plus précis qui décrivent votre activité



PREPARER SA RÉPONSE

Testez la configuration de votre poste et entraînez vous à répondre aux appels d'offres

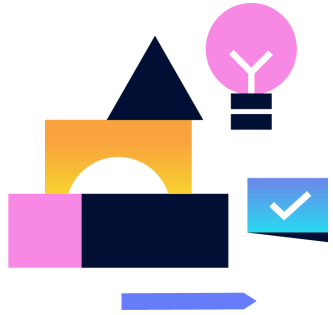

GUIDES ET TUTORIELS

Des guides d'utilisation et de nombreux tutoriels sont à votre disposition dans votre espace entreprise

ET SI REPONDRE AUX MARCHES PUBLICS DEVENAIT TOUT SIMPLEMENT PLUS SIMPLE

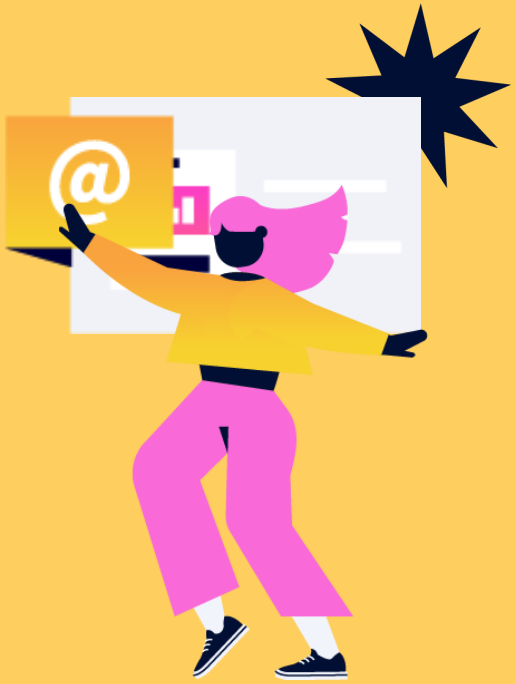

Contact

www.daco-solutions.fr

01 88 31 44 98

contact@daco-solutions.fr